

**INFORME**  
**“TIPO INFORME POR PERIODO ANUAL”**  
**ANUAL**  
**UNIVERSIDAD NACIONAL AUTÓNOMA DE**  
**CHOTA**  
**ANEXO N° 6**

DIRECTIVA N° 016-2022-CG/PREVI

**CHOTA – CHOTA – CAJAMARCA**

12 - 2024

-
<b>FIRMA DEL TITULAR DE LA ENTIDAD</b> <b>NOMBRES Y APELLIDOS: ROMEL PINEDO RIOS</b> <b>CARGO: PRESIDENTE DE COMISION ORGANIZADORA</b>

La información registrada en el presente informe tiene la condición de declaración jurada y el que suscribe se responsabiliza por su contenido y los anexos de las cuatro secciones, incluyendo la información de sus unidades ejecutoras.

<sup>1</sup> Tipo Informe: a) Por Periodo Anual o b) Por Cese en el Cargo.

<sup>2</sup> Aplica solo para Informe de Rendición de Cuentas por Cese en el Cargo para periodo definido.

**INFORME DE RENDICIÓN DE CUENTAS DE TITULARES**

- I. INFORMACIÓN GENERAL DEL PROCESO DE RENDICIÓN DE CUENTAS DE TITULARES
  - I.1 Información General del Titular
  - I.2 Información de los Titulares de las Unidades Ejecutoras
  - I.3 Misión, Visión, Valores y Organigrama
  - I.4 Logros Alcanzados en el Periodo de Gestión
  - I.5 Limitaciones en el Periodo a Rendir
  - I.6 Recomendaciones de Mejora
- II. SECCIÓN I: INFORMACIÓN DE LOS SISTEMAS ADMINISTRATIVOS
- III. SECCIÓN II: INDICADORES DE EFICACIA Y OTROS RELACIONADOS A LA ENTIDAD
- IV. SECCIÓN III: RELACIÓN DE SERVICIOS PÚBLICOS QUE BRINDA LA ENTIDAD
- V. SECCIÓN IV: RESULTADOS DE LA GESTIÓN DEL TITULAR POR CADA SERVICIO PÚBLICO
- VI. ANEXOS

## I. INFORMACIÓN GENERAL DEL PROCESO DE RENDICIÓN DE CUENTAS DE TITULARES.

### I.1 Información General del Titular de Pliego.

Nombre de la entidad:	UNIVERSIDAD NACIONAL AUTÓNOMA DE CHOTA		
Código de la Entidad:	5884	Cargo del Titular:	PRESIDENTE DE COMISION ORGANIZADORA
Apellidos y Nombres del Titular:	ROMEL PINEDO RIOS		
Tipo de documento de identidad:	DNI	N° de documento de identidad:	00104741
Teléfono (1):	986503304	Correo Electrónico (1):	rpinedo@unach.edu.pe
Tipo de informe:	TIPO INFORME POR PERIODO ANUAL		
<b>INFORME A REPORTAR</b>			
Fecha de inicio de gestión:	21/10/2024	Nro. Documento de Nombramiento/Designación	
Fecha de cese de gestión:		Nro. Documento de Cese de corresponder	
Fecha de inicio del periodo reportado:	21/10/2024	Fecha de corte del periodo reportado:	31/12/2024
Fecha de Generación (*):	25/03/2025		
Apellidos y Nombres del Funcionario Responsable:	JOHN FERNANDO QUISPE LOZADA		
Cargo del Funcionario Responsable:	DIRECTOR GENERAL DE ADMINISTRACIÓN		

(\*) El Aplicativo Informático llenará dicho campo de forma automática al término del proceso.

### I.2 Información de los Titulares de las Unidades Ejecutoras

Titulares de las Unidades Ejecutoras que intervienen en la elaboración del Informe					
N°	Unidad ejecutora	Tipo y N° de documento de identidad	Apellidos y nombres	Fecha de inicio en el cargo	Remitió información (si/no)

#### Comentarios:

LA ENTIDAD NO CUENTA CON TITULAR DE LA UNIDAD EJECUTORA

### I.3 Misión, Visión, Valores y Organigrama

#### a. Misión

"Somos una universidad con compromiso social, que desarrolla investigación científica y tecnológica, formadora de profesionales competitivos y emprendedores, con sólidos valores que contribuyen al desarrollo de la región y del país".

#### b. Visión

Universidad que cumple altos estándares de calidad, reconocida en el ámbito nacional e internacional, generadora de conocimiento que promueve la investigación científica y tecnológica, líder en la formación académica y humanística al servicio de la sociedad, contribuyendo al desarrollo sostenible de la región y el país

#### c. Valores

- a) Búsqueda y difusión de la verdad.
- b) Calidad académica.
- c) Autonomía.
- d) Libertad de cátedra.
- e) Espíritu crítico y de investigación.
- f) Democracia institucional.
- g) Meritocracia.
- h) Pluralismo, tolerancia, diálogo intercultural e inclusión.
- i) Pertinencia y compromiso con el desarrollo del país.
- j) Afirmación de la vida y dignidad humana.
- k) Mejoramiento continuo de la calidad académica.
- l) Creatividad e innovación.
- m) Internacionalización.
- n) El interés superior del estudiante.
- o) Pertinencia de la enseñanza e investigación con la realidad social.
- p) Rechazo a toda forma de violencia, intolerancia y discriminación.
- q) Ética pública y profesional.

**d. Organigrama**

Organigrama de la Universidad Nacional Autónoma de Chota

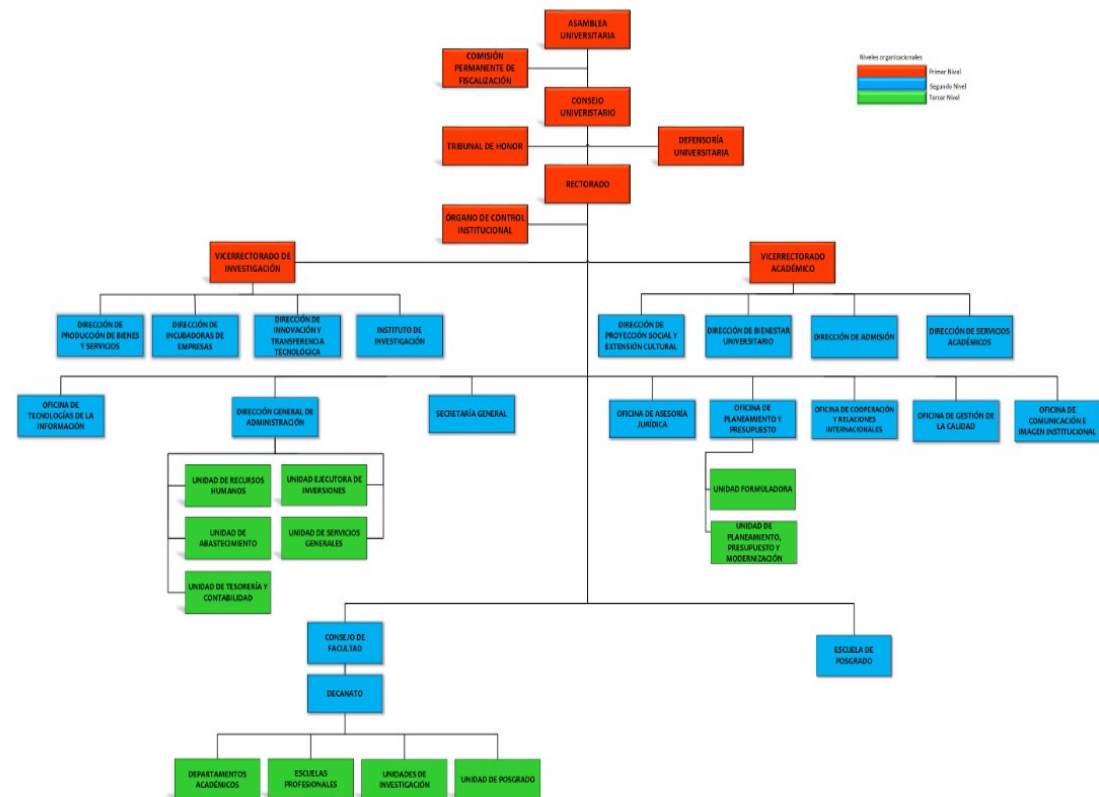

#### **I.4 Logros Alcanzados en el Periodo de Gestión**

Se iniciaron las gestiones administrativas para darle continuidad al trabajo que se venía realizando en favor de la institucionalización y a la vez iniciar acciones que se tenían pendientes de gestionar en otras áreas de la gestión universitaria.

Se logró continuar con la planificación académica del semestre académico 2024-I, logrando con ello optimizar las semanas programadas, tomando en cuenta que existe un desfase entre el año académico y el año fiscal, que es algo que se está tratando de corregir en el presente año.

En el menor plazo se logró convocar un segundo concurso de nombramiento docente aprobado mediante Resolución de Comisión Organizadora N° 1048-2024-UNACH de fecha 19 de noviembre de 2024, en la cual se ofertaron 8 plazas, 6 plazas para docentes principales y 2 plazas para docentes auxiliares, de las cuales lograron adjudicarse 5 plazas, 3 plazas de docentes principales y las 2 plazas de docentes auxiliares, teniendo a la fecha un total de 73 docentes ordinarios.

Además del segundo proceso de nombramiento, se realizó también un proceso de asenso docente, en el que se presentó una docente auxiliar que fue promovida a la categoría de asociada.

Un logro significativo para el cierre del 2024 ha sido la aprobación del Plan de Capacitación Docente, el cual forma parte del listado de consideraciones para la constitución de órganos de gobierno en la UNACH y que ejecutó su primer programa de capacitación en el mes de diciembre, gracias al trabajo articulado entre la Vicepresidencia Académica, la Vicepresidencia de Investigación y la Oficina de Gestión de la Calidad, que permitió que se desarrollen cuatro jornadas de capacitación denominadas: Formando Docentes Investigadores, en la que los ponentes fueron los docentes RENACYT de nuestra institución, los cuales cuentan con amplia experiencia en el trabajo académico e investigativo, convirtiéndolo en una experiencia sumamente enriquecedora.

Respecto a los instrumentos de gestión hay que resaltar que se ha concluido la propuesta final del Estatuto, la cual ha sido enviada a MINEDU para una revisión preliminar y se pueda continuar con el proceso de actualización de los documentos normativos que le suceden.

Durante el año 2024 se han ejecutado 12 proyectos de investigación, 8 de ellos son proyectos de investigación de egresados y 2 de ellos son proyectos de docentes financiados ambos con recursos de CANON, y los otros dos proyectos han sido financiados con fondos externos de PROCIENCIA y Programa ERASMUS a docentes. A la fecha contamos con un total de 23 docentes RENACYT, 7 de los cuales reciben el Bono Docente Investigador.

#### **I.5 Limitaciones en el Periodo a Rendir**

El cambio de Comisión Organizadora de la UNACH fue en el último trimestre del año.

#### **I.6 Recomendaciones de Mejora**

Encaminar el proceso de alineación de los instrumentos de gestión.

Optimizar la gestión por proceso en la entidad.

Convocar el concurso de nombramiento de docentes de forma oportuna.

Cumplir con el Plan de Trabajo de la UNACH 2025.

## II. SECCIÓN I: INFORMACIÓN DE LOS SISTEMAS ADMINISTRATIVOS

Comprende la información relevante de los 11 Sistemas Administrativos del Estado mediante los cuales se organizan las actividades de la administración pública y que tienen por finalidad promover la eficacia y eficiencia siendo de aplicación nacional; Planeamiento Estratégico, Presupuesto Público, Inversión Pública, Abastecimiento, Contabilidad, Tesorería, Endeudamiento Público, Gestión de Recursos Humanos, Defensa Judicial del Estado, Control y Modernización de la Gestión Pública.

### 1. SISTEMA NACIONAL DE PLANEAMIENTO ESTRATÉGICO

#### 1.1. Información General del Plan Estratégico Institucional (PEI)

Horizonte temporal del PEI(\*)

Año inicio	2022	Año fin	2027
Resolución que aprueba el PEI vigente	RESOLUCIÓN DE COMISIÓN ORGANIZADORA N. ° 129-2024-UNACH	Fecha de resolución	09/03/2024
Informe técnico CEPLAN	INFORME TÉCNICO N°000202-2024-CEPLAN-DNCPPEI	Fecha de informe técnico	29/04/2024
Cantidad Objetivos Estratégicos Institucionales del PEI(**)	4	Link del PEI en el Portal de Transparencia Estándar	<a href="HTTPS://PORTALUNI.UNACH.EDU.PE/IMAGES/DOCUMENTOS/DOCUMENTOS_GESTION/GESTION2024/PEI_AMPLIADO_%202022-2027.PDF">HTTPS://PORTALUNI.UNACH.EDU.PE/IMAGES/DOCUMENTOS/DOCUMENTOS_GESTION/GESTION2024/PEI_AMPLIADO_%202022-2027.PDF</a>

(\*) El horizonte temporal del PEI debe cubrir el POI Multianual que se viene desarrollando a la fecha.

(\*\*) Ver Anexo 1.1: (Adjunto en PDF)

#### 1.2. Resumen de Objetivos Estratégicos Institucionales del PEI

Objetivo Estratégico Institucional (OEI)	Nombre del Indicador	Avance del indicador en el periodo reportado (%)
OEI: 1 FOMENTAR LA INVESTIGACIÓN; DESARROLLO E INNOVACIÓN CON ENFOQUE TERRITORIAL EN LA COMUNIDAD UNIVERSITARIA	NÚMERO DE INVESTIGADORES RENACYT	147.75
OEI: 2 FORTALECER LA CALIDAD DE FORMACIÓN PROFESIONAL DE LOS ESTUDIANTES UNIVERSITARIOS	PORCENTAJE DE EGRESADOS QUE CULMINAN SUS ESTUDIOS SEGÚN LA DURACIÓN DEL PROGRAMA CURRICULAR ESTABLECIDO	220.00
OEI: 3 PROMOVER LAS ACTIVIDADES DE INTEGRACIÓN; EXTENSIÓN SOCIOCULTURAL Y RESPONSABILIDAD SOCIAL EN LA COMUNIDAD UNIVERSITARIA	PORCENTAJE DE ACTIVIDADES DE INTEGRACIÓN, EXTENSIÓN CULTURAL Y DE PROYECCIÓN SOCIAL EJECUTADOS CON LA SOCIEDAD	100.00
OEI: 4 FORTALECER LA GESTIÓN INSTITUCIONAL	PORCENTAJE DE LA IMPLEMENTACIÓN DE LOS PILARES DE LA POLÍTICA DE MODERNIZACIÓN DE LA GESTIÓN PÚBLICA EN LA UNACH	200.00

Ver Anexo 1.1: (Adjunto en PDF)

## 2. INFORMACIÓN DEL SISTEMA ADMINISTRATIVO DE PRESUPUESTO PÚBLICO

### 2.1. Resumen de Ejecución Presupuestal

Ejercicio Presupuestal: 2024

N°	Unidad Ejecutora Presupuestal	PIA	PIM	Certificación	Compromiso	Devengado	Girado	% Certificación	% Compromiso	% Devengado	% Girado
	A	B	C	D	E	F	G	H	I	J	K
	TOTAL GENERAL	36,0 17,4 55.0 0	38,2 29,8 87.0 0	34,235,4 93.00	33,478,2 45.00	31,986,3 23.00	31,98 3,658. 00	89.55	87.57	83.67	83.66
1	UNIVERSIDAD NACIONAL AUTÓNOMA DE CHOTA	36,0 17,4 55.0 0	38,2 29,8 87.0 0	34,235,4 93.00	33,478,2 45.00	31,986,3 23.00	31,98 3,658. 00	89.55	87.57	83.67	83.66

Ver Anexo 2.1 al 2.3 (Adjunto en PDF)

**Nota:** La información requerida en el cuadro es extraída del SIAF-MEF a una fecha de corte.

#### Leyenda

A: Nombre de la Unidad Ejecutora Presupuestal

B: Presupuesto Institucional de Apertura

C: Presupuesto Institucional Modificado

D: Certificación Presupuestal

E: Compromiso

F: Devengado

G: Girado (Esta etapa es registrada en el SIAF por la Oficina de Tesorería o la que haga sus veces)

H: Avance % Certificación

I: Avance % Compromiso

J: Avance % Devengado

K: Avance % Girado (Esta etapa es registrada en el SIAF por la Oficina de Tesorería o la que haga sus veces)

### 2.2. Resumen de Presupuesto Participativo

N°	Año	Gestionó Presupuesto Participativo (Si/ No)	Presupuesto Participativo Aprobado S/	Presupuesto Participativo Ejecutado S/
	A	B	C	D

Ver Anexo 2.4 por cada año de gestión (Adjunto en PDF)

**Nota:** Aplica para Gobierno Regional o Gobierno Local. En caso no se asignó presupuesto participativo poner cero.

#### Leyenda

A: Año de gestión del Titular del Gobierno Regional o Gobierno Local.

B: Responder sobre la gestión del Presupuesto Participativo para ese año.

C: Monto del Presupuesto Participativo aprobado para ese año de gestión.

D: Monto del Presupuesto Participativo ejecutado para ese año de gestión.

## 3. INFORMACIÓN DEL SISTEMA NACIONAL DE PROGRAMACIÓN MULTIANUAL Y GESTIÓN DE INVERSIONES

### 3.1. Resumen de Inversiones

N°	Unidad Ejecutora Presupuestal	Cantidad total de inversiones cerradas	Cantidad total de las inversiones activas	Cantidad total de las inversiones desactivadas	Costo total de las inversiones activas	Devengado o acumulado de las inversiones activas	Pago total de las IP activas	Saldo de las inversiones activas
	A	B	C	D	E	F	G	H
	TOTAL GENERAL	2	5	0	5.00	43,252,971.30	43,252,971.30	27,036,507.66
1	UNIVERSIDAD NACIONAL AUTÓNOMA DE CHOTA	2	5	0	5.00	43,252,971.30	43,252,971.30	27,036,507.66

Ver Anexo 3.1 (Adjunto en PDF)

**Nota:** En donde corresponda, se toman en consideración las denominaciones usadas en sistema de consulta avanzada del MEF, debido a la variedad de tipos de formatos que existen en el Banco de Inversiones

#### Leyenda

- A:** Nombre de la unidad ejecutora de inversiones  
**B, C y D:** Cantidades totales ingresados en el campo "F" del anexo 3.1  
**E, F y G:** Importes totales ingresados en los campos "J", "K" y "L" respectivamente del anexo 3.1  
**H:** Resultado de la diferencia de los campos (E-G)

### 3.2. Resumen de Obras públicas (OP)

N°	Unidad Ejecutora Presupuestal	Cantidad de OP sin ejecución	Cantidad de OP en ejecución	Cantidad de OP paralizadas	Cantidad de obras públicas finalizadas sin liquidación	Cantidad de obras públicas finalizadas con liquidación	Cantidad total de Obras Públicas	Costo Total Final o Estimación de la OP	Monto Total Pagado	Saldo Por Pagar
	A	B	C	D	E	F	G	H	I	J
	TOTAL GENERAL	0	1	1	0	0	2	14,851,821.71	14,821,821.71	30,000.00
1	UNIVERSIDAD NACIONAL AUTÓNOMA DE CHOTA	0	1	1	0	0	2	14,851,821.71	14,821,821.71	30,000.00

Ver Anexo 3.2 (Adjunto en PDF)

#### Leyenda

- A:** Nombre de la unidad ejecutora de inversiones  
**B, C, D, E:** Registrar cantidades del campo E del anexo 3.2  
**F:** Registrar cantidades del campo G del anexo 3.2 (Considerar la recepción parcial y total)  
**G:** Sumatoria de los campos (B, C, D, E Y F)  
**H:** Importe total del campo L del anexo 3.2  
**I:** Importe total del campo M del anexo 3.2  
**J:** Importe total del campo I del anexo 3.2

### 3.3. Resumen de Obras públicas paralizadas (OPP)

N°	Unidad Ejecutora de Inversiones	Cantidad de OPP con resolución de paralización	Cantidad de OPP sin resolución de paralización
	A	B	C
1	UNIVERSIDAD NACIONAL AUTÓNOMA DE CHOTA	1	0

Ver Anexo 3.3 (Adjunto en PDF)

#### 4. INFORMACIÓN DEL SISTEMA NACIONAL DE CONTABILIDAD PÚBLICA

##### INFORMACIÓN FINANCIERA

##### 4.1. Estado de situación Financiera

N°	Unidad Ejecutora Presupuestal	Activo Corriente	Activo No Corriente	TOTAL ACTIVO	Pasivo Corriente	Pasivo No Corriente	Patrimonio	TOTAL PASIVO Y PATRIMONIO
1	UNIVERSIDAD NACIONAL AUTÓNOMA DE CHOTA	6,046,526.11	94,741,239.33	100,787,765.44	1,511,658.50	0.00	99,276,106.94	100,787,765.44

Ver Anexo 4.1: EF-1 (Adjunto en PDF)

##### 4.2. Estado de Gestión

N°	Unidad Ejecutora Presupuestal	Ingresos	Costos y Gastos	RESULTADO DEL EJERCICIO SUPERAVIT (DEFICIT)
1	UNIVERSIDAD NACIONAL AUTÓNOMA DE CHOTA	30,903,034.97	23,893,427.83	7,009,607.14

Ver Anexo 4.2: EF-2 (Adjunto en PDF)

##### 4.3. Estado de Cambios de Patrimonio Neto

N°	Unidad Ejecutora Presupuestal	Hacienda Nacional	Hacienda Nacional Adicional	Resultados No Realizados	Reservas	Resultados Acumulados	TOTAL
1	UNIVERSIDAD NACIONAL AUTÓNOMA DE CHOTA	88,797,648.40	0.00	0.00	0.00	10,478,458.54	99,276,106.94

Ver Anexo 4.3: EF-3 (Adjunto en PDF)

##### 4.4. Estado de Flujos de Efectivo

N°	Unidad Ejecutora Presupuestal	A. Actividades de Operación			B. Actividades de Inversión			C. Actividades de Financiamiento			D. Total Aumento (Disminución) del Efectivo y Equivalente al efectivo	E. Diferencia de Cambio	F. Saldo Efectivo y Equivalente al efectivo al inicio del ejercicio	G. Saldo Efectivo y Equivalente al efectivo al finalizar el ejercicio
		Entradas de Efectivo	Salidas de Efectivo	Aumento (disminución) Efectivo y Equivalente al Efectivo	Entradas de Efectivo	Salidas de Efectivo	Aumento (Disminución) Efectivo y Equivalente al Efectivo	Entradas de Efectivo	Salidas de Efectivo	Aumento (Disminución) Efectivo y Equivalente al Efectivo				
1	UNIVERSIDAD NACIONAL AUTÓNOMA DE CHOTA	30,891,112.13	21,919,524.43	8,971,587.70	0.00	10,389,337.02	10,389,337.02	0.00	0.00	0.00	-1,417,749.32	0.00	6,115,100.83	4,697,351.51

Ver Anexo 4.4: EF-4 (Adjunto en PDF)

##### 4.5. Estado de la Depuración y Sinceramiento

N°	Unidad Ejecutora Presupuestal	Último entregable aprobado de avance	Numero de resolución	Fecha
1	UNIVERSIDAD NACIONAL AUTÓNOMA DE CHOTA	22/03/2022	005-2024-UNACH	10/01/2024

Ver Anexo 4.5: (Adjunto en PDF)

#### 5. INFORMACIÓN DEL SISTEMA NACIONAL DE TESORO PÚBLICO

### 5.1. Resumen de Cartas Fianzas en Custodia

N°	Unidad Ejecutora Presupuestal	Cantidad Total de Cartas Fianza
	TOTAL GENERAL	8
1	UNIVERSIDAD NACIONAL AUTÓNOMA DE CHOTA	8

Ver Anexo 5.1 (Adjunto en PDF)

### 5.2. Resumen de Documentos Valorados en Custodia

N°	Unidad Ejecutora Presupuestal	Cantidad de Letras (*)	Cantidad de Pagarés (*)	Cantidad de Facturas Negociables (*)	Cantidad de Otros Documentos (**)
	TOTAL GENERAL	0	0	0	0
1	UNIVERSIDAD NACIONAL AUTÓNOMA DE CHOTA	0	0	0	0

Ver Anexo 5.2 (Adjunto en PDF)

(\*) Indicar la cantidad de documentos valorados en custodia hasta la fecha de corte.

(\*\*) Indicar la cantidad de otros documentos distintos a Letras, Pagarés y Facturas negociables registrados en el anexo 5.2.

### 5.3. Resumen de Fideicomisos

N°	Unidad Ejecutora Presupuestal	Cantidad de Cuentas de Fideicomiso (*)
	TOTAL GENERAL	0
1	UNIVERSIDAD NACIONAL AUTÓNOMA DE CHOTA	0

Ver Anexo 5.3 (Adjunto en PDF)

(\*) Indicar la cantidad de cuentas de fideicomiso que tenga la entidad a la fecha de corte.

### 5.4. Resumen de Cantidad de Cuentas

N°	Unidad Ejecutora Presupuestal	Cantidad de Cuentas (*)
	TOTAL GENERAL	20
1	UNIVERSIDAD NACIONAL AUTÓNOMA DE CHOTA	20

Ver Anexo 5.4 (Adjunto en PDF)

(\*) Indicar la cantidad de cuentas bancarias que tenga la entidad en: Empresas bancarias, entidades financieras estatales, empresas financieras, cajas municipales de ahorros y créditos, cajas de crédito y popular, cajas rurales de ahorro y crédito. Asimismo, debe indicar la Cuenta Única de Tesoro (CUT).

### 5.5. Resumen de Titulares y Suplentes de las Cuentas

N°	Unidad Ejecutora Presupuestal	Cantidad de Titulares (*)	Cantidad de Suplentes (*)
	TOTAL GENERAL	2	2
1	UNIVERSIDAD NACIONAL AUTÓNOMA DE CHOTA	2	2

Ver Anexo 5.5 (Adjunto en PDF)

(\*) Indicar la cantidad de responsables con la condición de titular o suplente de las cuentas bancarias.

## 6. INFORMACIÓN DEL SISTEMA NACIONAL DE ENDEUDAMIENTO PÚBLICO

### 6.1. Operación de Endeudamiento - Préstamos

N°	Unidad Ejecutora Presupuestal	Cantidad de Contratos de Préstamos
	TOTAL GENERAL	0
1	UNIVERSIDAD NACIONAL AUTÓNOMA DE CHOTA	0

Ver Anexo 6.1 (Según formato adjunto por PDF)

## 7. INFORMACIÓN DEL SISTEMA NACIONAL DE ABASTECIMIENTO

### 7.1. Resumen de Procedimientos de Selección (vigentes)

**Información por Pliego**

N°	Objeto Contractual	Total, Valor Referencial / en soles S/. (Aplica solo a Obras y Consultoría de obras)	Cantidad de Procedimiento de selección (Vigentes)
		A	B
	TOTAL GENERAL	3,964,336.59	7
1	BIEN	299,150.46	2
2	SERVICIO	3,665,186.13	5

**Leyenda**

A: Total Valor Referencial / Valor Estimado en soles por Objeto Contractual.

B: Cantidad de Convocatorias o Procesos de Selección Vigentes a la fecha de corte.

**Información por Unidad Ejecutora**

N°	Unidad Ejecutora Presupuestal	Objeto Contractual	Total, Valor Referencial / Estimado en soles S/. (Aplica solo a Obras y Consultoría de obras)	Cantidad de Procedimiento de selección (Vigentes)
			A	B
	TOTAL GENERAL		3,964,336.59	7
1	UNIVERSIDAD NACIONAL AUTÓNOMA DE CHOTA	SERVICIO	3,665,186.13	5
2	UNIVERSIDAD NACIONAL AUTÓNOMA DE CHOTA	BIEN	299,150.46	2

Ver Anexo 7.1 (Adjunto en PDF)

**Leyenda:**

A: Nombre de Ejecutora individual

B: Tipo de objeto (Bien, Consultoría de Obra, Servicio)

C: Valor Referencial / Valor Estimado en soles S/.

D: Cantidad de Procedimientos de Selección Vigentes.

**7.2. Resumen de Contratos Vigentes y Pendientes de Pago (Por montos superiores a 8 UIT)****Información por Pliego**

N°	Objeto Contractual	Número total de contratos vigentes (por montos superiores a 8 UIT)	Monto de Contratos S/.
	TOTAL GENERAL		

**Información por Unidad ejecutora**

N°	Unidad Ejecutora Presupuestal	Objeto Contractual	Número total de contratos vigentes (por montos superiores a 8 UIT)	Monto en soles S/.
	TOTAL GENERAL			

Ver Anexo 7.2 (Adjunto en PDF)

**7.3. Resumen de Contratos Vigentes y Pendientes de Pago (Por montos menores o iguales a 8 UIT)**

**Información por Pliego**

N°	Objeto Contractual	Número total de contratos vigentes (por montos menores o iguales a 8 UIT)	Monto de Contratos S/.
	TOTAL GENERAL	10	19,668.00
1	BIEN	1	2,170.00
2	SERVICIO	9	17,498.00

**Información por Unidad ejecutora**

N°	Unidad Ejecutora Presupuestal	Objeto Contractual	Número total de contratos vigentes (por montos menores o iguales a 8 UIT)	Monto en soles S/.
	TOTAL GENERAL		10	19,668.00
1	UNIVERSIDAD NACIONAL AUTÓNOMA DE CHOTA	SERVICIO	9	17,498.00
2	UNIVERSIDAD NACIONAL AUTÓNOMA DE CHOTA	BIEN	1	2,170.00

Ver Anexo 7.2 (Adjunto en PDF)

**7.4. Resumen de Bienes Inmuebles**

N°	Unidad Ejecutora Presupuestal	Cantidad Inmuebles Propios	Cantidad Inmuebles Alquilados	Cantidad Inmuebles con Administración Gratuita (Afectación en Uso)	Cantidad Inmuebles con Asignación de Uso Temporal (Incautado)	Cantidad Inmuebles bajo otros derechos	Total de Inmuebles
	TOTAL GENERAL	8	0	0	0	0	8
1	UNIVERSIDAD NACIONAL AUTÓNOMA DE CHOTA	8	0	0	0	0	8

Ver Anexo 7.3. (Adjunto en PDF)

**7.5. Resumen de Predios**

N°	Unidad Ejecutora Presupuestal	Cantidad Predios Propios	Cantidad Predios alquilados	Cantidad Predios con Administración Gratuita (Afectación en Uso)	Cantidad Predios con Asignación de Uso Temporal (Incautado)	Cantidad Predios bajo otros derechos	Total Predios
	TOTAL GENERAL						

Ver Anexo 7.3. (Adjunto en PDF)

**7.6. Resumen de Bienes Muebles Por Grupo y Clase (excepto vehículos y maquinarias)**

N°	Unidad Ejecutora Presupuestal	Grupo	Clase	Cantidad Total por Grupo/Clase	Cantidad Total por Grupo/Clase adquiridos por la gestión
	A	B	C	D	E
	TOTAL GENERAL			12,947.00	1,462.00
1	UNIVERSIDAD NACIONAL AUTÓNOMA DE CHOTA	TELECOMUNICACIONES	EQUIPO DE TELECOMUNICACIONES	695.00	104.00
2	UNIVERSIDAD NACIONAL AUTÓNOMA DE CHOTA	SEGURIDAD INDUSTRIAL	EQUIPO DE SEGURIDAD INDUSTRIAL	1.00	0.00
3	UNIVERSIDAD NACIONAL AUTÓNOMA DE CHOTA	RECREACIÓN Y DEPORTE	MOBILIARIO DE RECREACIÓN Y DEPORTE	34.00	0.00
4	UNIVERSIDAD NACIONAL AUTÓNOMA DE CHOTA	RECREACIÓN Y DEPORTE	EQUIPO DE RECREACIÓN Y DEPORTE	18.00	0.00
5	UNIVERSIDAD NACIONAL AUTÓNOMA DE CHOTA	OFICINA	MOBILIARIO DE OFICINA	7,418.00	924.00
6	UNIVERSIDAD NACIONAL AUTÓNOMA DE CHOTA	OFICINA	EQUIPO DE OFICINA	172.00	19.00
7	UNIVERSIDAD NACIONAL AUTÓNOMA DE CHOTA	OFICINA	CÓMPUTO	2,241.00	200.00
8	UNIVERSIDAD NACIONAL AUTÓNOMA DE CHOTA	INSTRUMENTO DE MEDICIÓN	EQUIPO INSTRUMENTOS DE MEDICIÓN	377.00	29.00
9	UNIVERSIDAD NACIONAL AUTÓNOMA DE CHOTA	HOSPITALIZACIÓN	MOBILIARIO DE HOSPITALIZACIÓN	60.00	0.00
10	UNIVERSIDAD NACIONAL AUTÓNOMA DE CHOTA	HOSPITALIZACIÓN	EQUIPO DE HOSPITALIZACIÓN	139.00	3.00
11	UNIVERSIDAD NACIONAL AUTÓNOMA DE CHOTA	ELECTRICIDAD Y ELECTRÓNICA	EQUIPO DE ELECTRICIDAD Y ELECTRÓNICA	852.00	8.00
12	UNIVERSIDAD NACIONAL AUTÓNOMA DE CHOTA	CULTURA Y ARTE	MOBILIARIO DE CULTURA Y ARTE	570.00	158.00
13	UNIVERSIDAD NACIONAL AUTÓNOMA DE CHOTA	CULTURA Y ARTE	EQUIPO DE CULTURA Y ARTE	14.00	0.00
14	UNIVERSIDAD NACIONAL AUTÓNOMA DE CHOTA	ASEO Y LIMPIEZA	MOBILIARIO DE ASEO Y LIMPIEZA	28.00	0.00
15	UNIVERSIDAD NACIONAL AUTÓNOMA DE CHOTA	COCINA Y COMEDOR	EQUIPO DE COCINA Y COMEDOR	42.00	0.00
16	UNIVERSIDAD NACIONAL AUTÓNOMA DE CHOTA	ASEO Y LIMPIEZA	EQUIPO DE ASEO Y LIMPIEZAS	5.00	0.00
17	UNIVERSIDAD NACIONAL AUTÓNOMA DE CHOTA	BIENES DE ACTIVO FIJO NO CATALOGADOS POR SBN	INTANGIBLES	151.00	0.00
18	UNIVERSIDAD NACIONAL AUTÓNOMA DE CHOTA	AIRE ACONDICIONADO Y REFRIGERACIÓN	EQUIPO DE AIRE ACONDICIONADO Y REFRIGERACIÓN	18.00	5.00
19	UNIVERSIDAD NACIONAL	AGRÍCOLA Y	MOBILIARIO	39.00	10.00



N°	Unidad Ejecutora Presupuestal	Tipos de Licencia de Software	Cantidad Total	Cantidad adquirida en la Gestión
	A	B	C	D
	TOTAL GENERAL		0	0
1	UNIVERSIDAD NACIONAL AUTÓNOMA DE CHOTA	0	0	0

**Leyenda**

A Nombre de la Unidad Ejecutora Presupuestal  
 B Descripción de La Licencia De Software  
 C Cantidad Total por Tipo De Licencias  
 D Cantidad Total adquirida en la Gestión

**7.10. Bienes Muebles: Cumplimiento con Ente Rector de Bienes Muebles-MEF**

N°	Unidad Ejecutora Presupuestal	Verificación de Cumplimiento Legal	Fecha de atención	N° de Documentos sustentatorio
----	-------------------------------	------------------------------------	-------------------	--------------------------------

**N° Base Normativa**

- Decreto Legislativo N° 1439, Decreto Legislativo del Sistema Nacional de Abastecimiento.  
 -Reglamento del Decreto Legislativo N° 1439, Decreto Legislativo del Sistema Nacional de Abastecimiento, aprobado mediante el Decreto Supremo N° 217-2019-EF.  
 -Directiva N° 006-2021-EF/54.01, "Directiva para la gestión de bienes muebles patrimoniales en el marco del Sistema Nacional de Abastecimiento".
- Decreto Legislativo N° 1439, Decreto Legislativo del Sistema Nacional de Abastecimiento.  
 -Reglamento del Decreto Legislativo N° 1439, Decreto Legislativo del Sistema Nacional de Abastecimiento, aprobado mediante el Decreto Supremo N° 217-2019-EF.  
 -Directiva N° 004-2021-EF/54.01, "Directiva para la gestión de Almacenamiento y distribución de Bienes Muebles".

**7.11. Programación Multianual de Bienes, Servicios y Obras.**

N°	Unidad Ejecutora	Verificación de Cumplimiento Legal	SI/NO	Fecha de atención	Motivos de la no realización
----	------------------	------------------------------------	-------	-------------------	------------------------------

Nota: La obligación del llenado del campo es solo por las Fases cumplidas dentro del plazo de Ley, hasta la fecha de corte.

**Base Normativa**

- Artículo 14 de la "Directiva para la Programación Multianual de Bienes, Servicios y Obras" Resolución Directoral N° 0014-2021-EF-54.01
- Artículo 19 de la "Directiva para la Programación Multianual de Bienes, Servicios y Obras" Resolución Directoral N° 0014-2021-EF-54.01
- Artículo 22 de la "Directiva para la Programación Multianual de Bienes, Servicios y Obras" Resolución Directoral N° 0014-2021-EF-54.01

**8. INFORMACIÓN DEL SISTEMA ADMINISTRATIVO DE GESTIÓN DE RECURSOS HUMANOS****8.1. Resumen de Costo de Personal y Pensiones**

N°	Unidad Ejecutora Presupuestal	Total de puestos ocupados a la fecha de corte	Total de puestos vacantes a la fecha de corte	Total de registros	Total Costo Permanente	Total Costo Ocasional	Costo Total de Personal	Costo Mensual Promedio
	TOTAL GENERAL	146	22	168	16,348,437.00	259,350.00	16,607,787.00	136,236,983.00
1	UNIVERSIDAD NACIONAL AUTÓNOMA DE CHOTA	146	22	168	16,348,437.00	259,350.00	16,607,787.00	136,236,983.00

Fecha Corte:

Ver Anexo 8.1 (Adjunto en PDF)

**8.2. Resumen de Procedimientos Disciplinarios**

N°	Unidad Ejecutora Presupuestal	Tipo de Procedimiento	Suspensión	Inhabilitación a exservidor	Destitución	Despido	Multa	Otra sanción	Sanciones impuestas durante el periodo	Sanciones vigentes a la fecha de corte
	TOTAL GENERAL		0	0	0	0	0	1	0	0
1	UNIVERSIDAD NACIONAL AUTÓNOMA DE CHOTA	PAD	0	0	0	0	0	1	0	0

Fecha Corte:

Ver Anexo 8.2 (Adjunto en PDF)

## 9. INFORMACIÓN DEL SISTEMA NACIONAL DE CONTROL

### 9.1. Control Posterior

#### 9.1.1. Resumen General de Recomendaciones de Informes de Control Posterior (Entidad y sus ejecutoras)

N°	Año de Emisión del Informe	Número Informes de Control Posterior con recomendaciones Pendientes y en Proceso	Cantidad de recomendaciones Pendientes y en Proceso
	A	B	C
	TOTAL DEL PERIODO ( 2023- 2025)	2	4
1	2023	1	3
2	2025	1	1

A Año de Emisión del Informe de Control Posterior

B Cantidad de informes de control posterior con recomendaciones Pendientes y en Proceso según fecha de vencimiento registrada en el SAGU, hasta la fecha de corte

C Cantidad de recomendaciones Pendientes y en Proceso según fecha de vencimiento registrada en el SAGU, a la fecha de corte.

#### 9.1.2. Resumen General de Recomendaciones de Informes de Control Posterior por Unidad Ejecutora

N°	AÑO	Unidad Ejecutora Presupuestal	Número Informes de Control Posterior con recomendaciones Pendientes y en Proceso	Cantidad de recomendaciones Pendientes y en Proceso
	A	B	C	D
	TOTAL DEL PERIODO ( 2023- 2025)		2	4
1	2023	UNIVERSIDAD NACIONAL AUTÓNOMA DE CHOTA	1	3
2	2025	UNIVERSIDAD NACIONAL AUTÓNOMA DE CHOTA	1	1

Ver Anexo 9.1 (Adjunto en PDF)

Leyenda:

A. Año del Informe de Control Posterior

B. Nombre de la Unidad Ejecutora Presupuestal

C. Cantidad de informes de control posterior con recomendaciones no implementadas según fecha de vencimiento registrada en el SAGU, hasta la fecha de corte

D. Cantidad de recomendaciones no implementadas según fecha de vencimiento registrada en el SAGU, a la fecha de corte

### 9.2. Funcionarios con Presunta Responsabilidad Administrativa

Ver Anexo 9.2 (Adjunto en PDF)

### 9.3. Control Simultáneo

#### 9.3.1. Resumen General de Situaciones Adversas de Informes de Control Simultáneo (Entidad y sus ejecutoras)

N°	Año de Emisión del Informe	Número de informes de Control Simultáneo con Situaciones Adversas en proceso y sin acciones	Cantidad de situaciones adversas en proceso y sin acciones
	<b>A</b>	<b>B</b>	<b>C</b>
	TOTAL DEL PERIODO (-)		

A Año de Emisión del Informe de Control Simultáneo

B Cantidad de todos los informes de control simultáneo con situaciones adversas en proceso y sin acciones a la fecha de corte

C Cantidad de situaciones adversas en proceso y sin acciones según fecha de vencimiento registrada en el SAGU, a la fecha de corte

#### 9.3.2. Resumen General de Situaciones Adversas de Informes de Control Simultáneo por Unidad Ejecutora

N°	Año	Unidad Ejecutora Presupuestal	Número de informes Control Simultáneo con situaciones adversas en proceso y sin acciones	Cantidad de situaciones adversas en proceso y sin acciones
	<b>A</b>	<b>B</b>	<b>C</b>	<b>D</b>
	TOTAL DEL PERIODO (-)			

Ver Anexo 9.3 (Adjunto en PDF)

Leyenda

A. Año del Informe de Control Posterior

B. Nombre de la Unidad Ejecutora Presupuestal

C. Cantidad de informes de control simultáneo con situaciones adversas no superadas según fecha de vencimiento registrada en el SAGU, hasta la fecha de corte

D. Cantidad de situaciones adversas no superadas según fecha de vencimiento registrada en el SAGU, a la fecha de corte

### 9.4. Resumen de Implementación del Sistema de Control Interno

N°	Nombre de la Ejecutora Presupuestal	2021		2022		2023	
		Grado de Madurez	Nivel de Madurez	Grado de Madurez	Nivel de Madurez	Grado de Madurez	Nivel de Madurez
1	UNIVERSIDAD NACIONAL AUTÓNOMA DE CHOTA	41,07	SCI BÁSICO	18,19	SCI BAJO	96,43	SCI ÓPTIMO

Ver Anexo 9.4 (Adjunto en PDF)

Nota: Considerar el grado de madurez de los últimos 3 años

## 10. INFORMACIÓN DEL SISTEMA ADMINISTRATIVO DE MODERNIZACIÓN DE LA GESTIÓN PÚBLICA

### 10.1. Gestión de la Calidad de Servicios

La entidad implementó la NTCS	No	Cantidad de bins o servicios mejorados con la aplicación de la NTCS (*)	0
-------------------------------	----	---	---

Ver Anexo 10.1 (Adjunto en PDF)

Nota: Registrar cantidades de acuerdo a la información ingresada en la sección 1 de anexo 10.1

**10.2. Gestión de reclamos (GdR)**

La entidad orienta y difunde sobre el uso de libro de reclamaciones	Si	Medio de orientación y/o difusión del libro de reclamaciones.	MIXTO
Disponibilidad del libro de relaciones digital en el portal web de la entidad GOB.PE y propio			Si
Cantidad de reclamos presentados por la ciudadanía	8	Tiempo promedio de atención de reclamos (en días hábiles)	30
Cantidad de reclamos denegados	1	Índice de satisfacción de las personas respecto a la atención y la repuesta de los reclamos (**)	100.00%
Cantidad de reclamos aceptados	7	Porcentaje de reclamos atendidos dentro del plazo legal (*)	100.00%
Cantidad de bienes y servicios mejorados con la aplicación de la gestión de reclamos (***)			0

**Nota:**

Recalo: es el mecanismo de participación de la ciudadanía a través del cual las personas, expresan su insatisfacción o disconformidad ante la entidad o empresa de la administración pública que lo atendió un bien o servicio.

**Legenda:**

(\*) Cálculo que la entidad debe extraer de los reportes de su plataforma digital. No corresponde en aquellos casos donde la entidad no haya finalizado la implementación.

(\*\*) El índice resulta de: (Cantidad de evaluaciones positivas / total de evaluaciones).

(\*\*\*) Ver Anexo 10.1 (Adjunto en PDF)

**10.3. Gobierno Abierto (GA)**

Principio de gobierno abierto	Cantidad de iniciativas implementadas
En transparencia y acceso a la información pública	2
En participación ciudadana	0
En rendición de cuentas	2
En Integridad	2

Ver Anexo 10.1 (Adjunto en PDF)

**Nota:** Registrar cantidades de acuerdo a la información ingresada en la sección 2 del anexo 10.1

**10.4. Simplificación Administrativa – Sistema único de trámites (SUT)**

SUT		Respuesta	
La entidad cuenta con un usuario administrador SUT actualizado (Sistema único de trámites)		Si	
La entidad utiliza el SUT (Sistema único de trámites) para la elaboración y actualización de su TUPA		Si	
La entidad cuenta con el TUPA aprobado y vigente, publicado en el SUT: incluye los procedimientos administrativos estandarizados de su competencia		Si	
<b>Norma de Aprobación</b>	RESOLUCIÓN DE COMISIÓN ORGANIZADORA N°441-2021-UNACH		
<b>Fecha de emisión de la norma de aprobación</b>	22/12/2021	<b>Fecha de publicación de la norma de aprobación</b>	10/02/2022
<b>Medio de Uso del TUPA</b>	MIXTO	<b>Link virtual o ubicación física del TUPA</b>	<a href="https://portaluni.unach.edu.pe/images/documentos/documentos_gestion/tupa-2021.pdf">https://portaluni.unach.edu.pe/images/documentos/documentos_gestion/tupa-2021.pdf</a>

**Nota:** En caso no aplique coloca N/A = No Aplica

**11. INFORMACIÓN DEL SISTEMA ADMINISTRATIVO DE DEFENSA JURÍDICA DEL ESTADO****11.1. Total de procesos y obligaciones pecuniarias a favor y contra el estado**

N°	Cantidad Total de Investigaciones (en el Ministerio Público)	Cantidad total de Procesos (en el Poder Judicial)	Cantidad total de otros Procesos y similares	Cantidad Total de Procesos	Cantidad total de abogados con carga de expedientes	Cantidad de casos declarados fundados	Cantidad de casos declarados infundados, improcedentes e inadmisibles
	A	B	C	D	E	F	G
1	0	0	0	0	0.00	0.00	0.00

Fecha Corte:

Nota: El presente formato está orientado a recopilar la información en forma total y/o acumulada de toda la carga procesal de la procuraduría pública o de los.

A: Total de investigaciones en el Ministerio Público (en diligencias preliminares e investigación preparatoria). En caso del C. de PP de 1940, se debe consignar solo la data total referida a la investigación preliminar.

B: Total de procesos en el PJ (precisar la carga total acumulada entre todas las materias que conozca la procuraduría y que se encuentren judicializadas)

C: Total de procesos que no se encuentren o no se tramiten ante el Ministerio Público ni ante el Poder Judicial (procesos arbitrales, arbitrajes laborales, procesos administrativos, conciliaciones y similares) ingresados en el anexo 11.1

D: Cantidad procesos de la sumatoria de A+B+C

E: Total de abogados que tienen expedientes asignados

F: Cantidad de casos declarados fundados vinculados a la cantidad total de todos los procesos

G: Cantidad de casos declarados infundados, improcedentes e inadmisibles vinculados a la cantidad total de todos los procesos

Ver Anexo 11.1 (Adjunto en PDF)

## 11.2. Montos de los procesos y obligaciones pecuniarias a favor y contra el estado

N°	Estado demandante/denunciante/agraaviado/actor civil			Estado demandado/denunciado/tercero civil		
	Monto Total establecido en las sentencias	Monto Cobrado	Monto Pendiente de cobro	Monto Total establecido en las sentencias	Monto Pagado	Monto Pendiente de pago
	A	B	C	D	E	F
1	0.00	0.00	0.00	0.00	0.00	0.00

### Leyenda:

A: Monto total específico establecido en el total de las sentencias vinculadas a procesos en los que la entidad se encuentra como parte demandante, denunciante, agraviado o actor civil.

B: Monto específico cobrado en el total de las sentencias vinculadas a procesos en los que la entidad se encuentra como parte demandante/denunciante/agraaviado/actor civil

C: Monto específico pendiente de cobro en el total de las sentencias vinculadas a procesos en los que la entidad se encuentra como parte demandante/denunciante/agraaviado/actor civil

D: Monto total específico establecido en el total de las sentencias vinculadas a procesos en los que la entidad se encuentra como parte demandada/ denunciada/tercero civil

E: Monto específico pagado en el total de las sentencias vinculadas a procesos en los que la entidad se encuentra como parte demandada/ denunciada/tercero civil

F: Monto específico pendiente de pago en el total de las sentencias vinculadas a procesos en los que la entidad se encuentra como parte demandada/ denunciada/tercero civil

## 11.3. Resumen de Casos Emblemáticos

N°	Cantidad total de Casos Emblemáticos	Monto Total de Pretensión Económica	Monto total establecidas en las Sentencias	Monto total pagado por el Estado	Monto total pendiente de pago por el Estado	Monto total cobrado por el Estado	Monto total pendiente de cobro por el Estado
1	1	3,959,906.87	0.00	0.00	0.00	0.00	0.00

Ver Anexo 11.2 (Adjunto en PDF)

## 12. SECCIÓN II: INDICADORES DE EFICACIA Y OTROS RELACIONADOS A LA ENTIDAD

Esta sección permite verificar el nivel de logro alcanzado por la entidad en el cumplimiento de sus objetivos, con información estructurada de sus indicadores. Asimismo, establece una relación entre dos o más datos y permite la comparación entre distintos periodos, productos similares o una meta o compromiso.

Se presenta la información de indicadores que alcanza los 8 años incluyendo el año de presentación del Informe de Rendición de Cuentas de Titulares, para mostrar la tendencia que tiene el indicador en el periodo de gestión anterior y el actual.

N°	Unidad Ejecutora Presupuestal	# Indicadores
1	UNIVERSIDAD NACIONAL AUTÓNOMA DE CHOTA	4

Ver Anexo 12 Indicadores de Eficacia y Otros Relacionados a la Entidad.

### 13. SECCIÓN III: RELACIÓN DE SERVICIOS PÚBLICOS QUE BRINDA LA ENTIDAD

Cuenta con información de servicios públicos que responden a las necesidades de las personas y que son entregadas por las entidades públicas, **en cumplimiento de sus funciones misionales** hacia sus usuarios o ciudadanía. Estos servicios pueden tomarse como fuente de información del Planeamiento Estratégico Institucional, Sistema de Control Interno, Programas Presupuestales y otros.

N°	Unidad Ejecutora Presupuestal	# Servicios Públicos que brinda la entidad	# Servicios Públicos que no brinda la entidad
1	UNIVERSIDAD NACIONAL AUTÓNOMA DE CHOTA	1	0

Ver Anexo 13 Relación de Servicios Públicos que Brinda la Entidad

### 14. SECCIÓN IV: RESULTADOS DE LA GESTIÓN DEL TITULAR POR CADA SERVICIO PÚBLICO

En esta sección los titulares de entidades responden preguntas para auto evaluar su gestión respecto a los servicios públicos que brinda la entidad a su cargo; las preguntas están vinculadas a criterios, tales como cobertura, eficacia, eficiencia, calidad, entre otros.

N°	Unidad Ejecutora Presupuestal	# Servicios Públicos autoevaluados que brinda la entidad
1	UNIVERSIDAD NACIONAL AUTÓNOMA DE CHOTA	1

Ver Anexo 14: Resultados de la Gestión del Titular por cada Servicio Público.

## 15. ANEXOS

### ANEXOS

SECCIÓN I : SISTEMAS ADMINISTRATIVOS.

ANEXO 1: SISTEMA ADMINISTRATIVO DE PLANEAMIENTO ESTRATÉGICO

- 1.1 CUMPLIMIENTO DE METAS DE INDICADORES DE OEI Y AEI DEL PEI\_ENT\_2025

ANEXO 2: SISTEMA ADMINISTRATIVO DE PRESUPUESTO PÚBLICO

- ANEXO 2.1: A NIVEL DE UNIDAD EJECUTORA POR TODA FUENTE DE FINANCIAMIENTO\_ENT\_2025
- ANEXO 2.2: A NIVEL DE UNIDAD EJECUTORA POR ACTIVIDADES, ACCIONES DE INVERSIÓN Y OBRA\_ENT\_2025
- ANEXO 2.3: INGRESOS Y GASTOS POR FUENTE DE FINANCIAMIENTO\_ENT\_2025
- ANEXO 2.4: PRESUPUESTO PARTICIPATIVO (PARA GOBIERNO REGIONAL Y MUNICIPALIDAD)\_ENT\_2025

ANEXO 3: SISTEMA ADMINISTRATIVO DE INVERSIÓN PÚBLICA

- ANEXO 3.1: INVERSIONES\_ENT\_2025
- ANEXO 3.2: OBRAS PÚBLICAS\_ENT\_2025
- ANEXO 3.3: OBRAS PÚBLICAS PARALIZADAS\_ENT\_2025

ANEXO 4: SISTEMA ADMINISTRATIVO DE CONTABILIDAD

- ANEXO 4.1: ESTADO DE SITUACIÓN FINANCIERA\_ENT\_2025
- ANEXO 4.2: ESTADO DE GESTIÓN\_ENT\_2025
- ANEXO 4.3: ESTADO DE CAMBIOS DE PATRIMONIO NETO\_ENT\_2025
- ANEXO 4.4: ESTADO DE FLUJOS DE EFECTIVO\_ENT\_2025
- ANEXO 4.5: INFORMACIÓN DE LA DEPURACIÓN Y SINCERAMIENTO\_ENT\_2025

ANEXO 5: SISTEMA ADMINISTRATIVO DE TESORERÍA

- ANEXO 5.1: CARTAS FIANZAS EN CUSTODIA\_ENT\_2025
- ANEXO 5.2: DOCUMENTOS VALORADOS EN CUSTODIA\_ENT\_2025
- ANEXO 5.3: FIDEICOMISOS\_ENT\_2025
- ANEXO 5.4: SALDOS DE CUENTAS\_ENT\_2025
- ANEXO 5.5: TITULARES Y SUPLENTE DE LAS CUENTAS\_ENT\_2025

ANEXO 6: SISTEMA ADMINISTRATIVO DE ENDEUDAMIENTO

- ANEXO 6.1: OPERACIONES DE ENDEUDAMIENTO ¿ PRÉSTAMOS\_ENT\_2025

ANEXO 7: SISTEMA ADMINISTRATIVO DE ABASTECIMIENTO

- ANEXO 7.1: PROCEDIMIENTOS DE SELECCIÓN VIGENTES\_ENT\_2025
- ANEXO 7.2: CONTRATOS VIGENTES Y PENDIENTES DE PAGO\_ENT\_2025

- ANEXO 7.3: BIENES INMUEBLES Y PREDIOS\_ENT\_2025
- ANEXO 7.4: INVENTARIO PATRIMONIAL ACTUALIZADO DE BIENES MUEBLES (EXCEPTO VEHÍCULOS Y MAQUINARIAS).ENT\_2025
- ANEXO 7.5: VEHÍCULOS Y MAQUINARIAS\_ENT\_2025
- ANEXO 7.6: APLICATIVOS INFORMÁTICOS\_ENT\_2025

ANEXO 8: SISTEMA ADMINISTRATIVO DE GESTIÓN DE RECURSOS HUMANOS

- ANEXO 8.1: COSTO DE PERSONAL Y PENSIONES\_ENT\_2025
- ANEXO 8.2: PROCEDIMIENTOS DISCIPLINARIOS\_ENT\_2025

ANEXO 9: SISTEMA ADMINISTRATIVO DE CONTROL

- ANEXO 9.1: RECOMENDACIONES DE LOS INFORMES DE CONTROL POSTERIOR\_ENT\_2025
- ANEXO 9.2: FUNCIONARIOS CON PRESUNTA RESPONSABILIDAD ADMINISTRATIVA\_ENT\_2025
- ANEXO 9.3: SITUACIONES ADVERSAS DE LOS INFORMES DE CONTROL SIMULTÁNEO\_ENT\_2025
- ANEXO 9.4: IMPLEMENTACIÓN DEL SISTEMA DE CONTROL INTERNO\_ENT\_2025

ANEXO 10: SISTEMA ADMINISTRATIVO DE MODERNIZACIÓN DE LA GESTIÓN PÚBLICA

- ANEXO 10.1: GESTIÓN DE LA CALIDAD DE LOS SERVICIOS Y GOBIERNO ABIERTO\_ENT\_2025

ANEXO 11: SISTEMA ADMINISTRATIVO DE DEFENSA JURÍDICA DEL ESTADO

- ANEXO 11.1: CANTIDAD TOTAL DE PROCESOS Y OTROS SIMILARES\_ENT\_2025
- ANEXO 11.2: CASOS EMBLEMÁTICOS\_ENT\_2025

SECCIÓN II: INDICADORES DE EFICACIA Y OTROS RELACIONADOS A LA ENTIDAD

ANEXO 12: INDICADORES DE EFICACIA Y OTROS RELACIONADOS A LA ENTIDAD

- ANEXO 12: INDICADORES DE EFICACIA Y OTROS RELACIONADOS A LA ENTIDAD\_ENT\_2025

SECCIÓN III: RELACIÓN DE SERVICIOS PÚBLICOS O SERVICIOS MISIONALES

ANEXO 13: RELACIÓN DE SERVICIOS PÚBLICOS O SERVICIOS MISIONALES

- ANEXO 13: RELACIÓN DE SERVICIOS QUE BRINDA LA ENTIDAD\_ENT\_2025

SECCIÓN IV: RESULTADOS DE LA GESTIÓN POR CADA SERVICIO PÚBLICO O SERVICIO MISIONAL

ANEXO 14: RESULTADOS DE LA GESTIÓN POR CADA SERVICIO

- ANEXO 14: RESULTADOS DE LA GESTIÓN DEL TITULAR POR CADA SERVICIO  
PÚBLICO\_ENT\_2025